

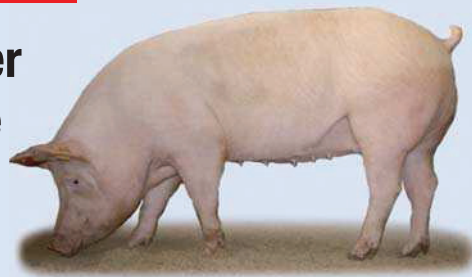

GELAMIN **Vita Sus**

**Das Sauenmineralfutter
für höchste Ansprüche**



▷ **GELAMIN Vita Sus Lak / Vita Sus T**

- ✓ L-Carnitin verbessert die Energiebereitstellung
- ✓ höchste Milch- und Aufzuchtleistung
- ✓ geringerer Konditionsverlust
- ✓ hoch verfügbare Vitamine und Mineralstoffe
- ✓ hoher Gehalt an synthetischen Aminosäuren
- ✓ für einen optimalen Geburtsverlauf

Nährstoffgehalte		Vita Sus Lak	Vita Sus T
Calcium	%	21,00	20,00
Phosphor	%	5,00	5,00
Natrium	%	5,00	5,50
Lysin	%	7,00	4,00
Methionin	%	1,50	1,00
Threonin	%	1,50	-

Zusatzstoffe		Vita Sus Lak	Vita Sus T
Vitamin A	I.E.	500.000	500.000
Vitamin D ₃	I.E.	55.000	60.000
Vitamin E	mg	3.000	3.000
L-Carnitin	mg	850	850
Einmischquote		3,5%	3%

Ihr Vorteil durch L-Carnitin

- ▷ effektive Energiebereitstellung
- ▷ verringertes Absäugen
- ▷ top Milchleistung
- ▷ höhere Geburtsgewichte

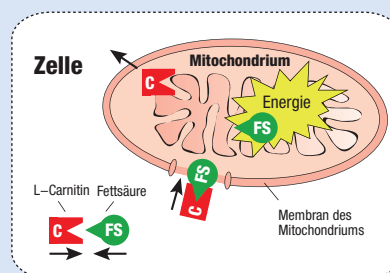

Fütterungsempfehlung für Zuchtsauen		tragend		säugend	
Gerste	%	57,00	67,50	34,00	35,50
Weizen	%	11,00	11,00	35,00	37,00
Weizenkleie	%	20,00	-	8,00	-
Sojaextraktionsschrot	%	7,50	9,00	17,00	18,00
Sojaöl	%	1,50	0,50	2,50	2,50
GELAMIN Fibrosan⁺	%	-	10,00	-	3,50
GELAMIN Vita Sus T	%	3,00	3,00	-	-
GELAMIN Vita Sus Lac	%	-	-	3,50	3,50
Nährstoffe im Futter					
MJ ME		12,00	12,00	13,20	13,20
Rohprotein	%	14,10	13,90	16,80	17,00
Rohfaser	%	6,10	7,00	4,50	5,00
Lysin	%	0,70	0,68	1,00	1,00
Methionin	%	0,24	0,23	0,29	0,29
Threonin	%	0,52	0,52	0,62	0,62
Calcium	%	0,68	0,68	0,83	0,82
Phosphor	%	0,65	0,50	0,60	0,55
Vitamin E	mg/kg	90	90	105	105



Gesellschaft für Tierernährung mbH

27793 Wildeshausen - Düngruper Str. 10
Tel. (04431) 9905-0 / Fax. (04431) 9905-55

87700 Memmingen - Alpenstraße 46
Tel. (08331) 9481-0 / Fax. (08331) 9481-40
www.mineralfutter.de

Überreicht durch:

WI_0312V1/0,5/MKK/pro

Die Erreichung der hier beschriebenen Leistungen und Effekte setzt voraus, dass sich übrige Einflussfaktoren wie Tiergesundheit und -umwelt nicht leistungsbegrenzend auswirken.