

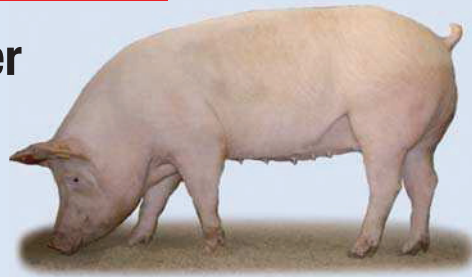

GELAMIN **Mega Sus**

**Das Sauenmineralfutter
für höchste Leistung**



▷ **GELAMIN Mega Sus Lak / Mega Sus T**

- ✓ hohe Verfügbarkeit der Vitamine und Mineralstoffe
- ✓ hoher Gehalt an synthetischen Aminosäuren
- ✓ beste Resorbierbarkeit der Mineralstoffe
- ✓ gezielt eingestellte Anionen-Kationen-Bilanz
- ✓ für einen optimalen Geburtsverlauf

Nährstoffgehalte		Mega Sus Lak	Mega Sus T
Calcium	%	21,00	20,00
Phosphor	%	5,00	5,00
Natrium	%	5,00	5,50
Lysin	%	7,00	4,00
Methionin	%	1,50	1,00
Threonin	%	1,50	-

Zusatzstoffe		Mega Sus Lak	Mega Sus T
Vitamin A	I.E.	500.000	500.000
Vitamin D	I.E.	55.000	60.000
Vitamin E	mg	3.000	3.000
Einmischquote		3,5%	3%

Ihre Vorteile durch hohe Verdaulichkeit

- ▷ ausgeglichene Nährstoffversorgung
- ▷ höchste Leistung
- ▷ Entlastung der Umwelt

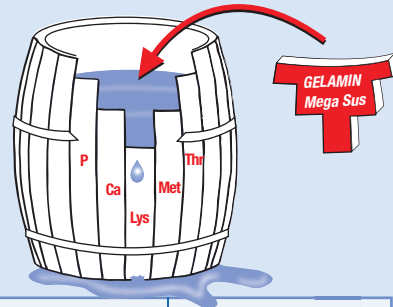

Fütterungsempfehlung für Zuchtsauen		tragend		säugend	
Gerste	%	57,00	67,50	34,00	35,50
Weizen	%	11,00	10,00	35,00	37,00
Weizenkleie	%	20,00	-	8,00	-
Sojaextraktionsschrot	%	7,50	9,00	17,00	18,00
Sojaöl	%	1,50	0,50	2,50	2,50
GELAMIN Fibrosan[®]	%	-	10,00	-	3,50
GELAMIN Mega Sus T	%	3,00	3,00	-	-
GELAMIN Mega Sus Lac	%	-	-	3,50	3,50
Nährstoffe im Futter					
MJ ME		12,00	12,00	13,20	13,20
Rohprotein	%	14,10	13,90	16,80	17,00
Rohfaser	%	6,10	7,00	4,50	5,00
Lysin	%	0,70	0,68	1,00	1,00
Methionin	%	0,24	0,23	0,29	0,29
Threonin	%	0,52	0,52	0,62	0,62
Calcium	%	0,68	0,68	0,83	0,82
Phosphor	%	0,65	0,50	0,60	0,55
Vitamin E	mg/kg	90	90	105	105



Gesellschaft für Tierernährung mbH

27793 Wildeshausen - Düngstruper Str. 10
Tel. (04431) 9905-0 / Fax. (04431) 9905-55

87700 Memmingen - Alpenstraße 46
Tel. (08331) 9481-0 / Fax. (08331) 9481-40

www.mineralfutter.de

Überreicht durch:

Die Erreichung der hier beschriebenen Leistungen und Effekte setzt voraus, dass sich übrige Einflussfaktoren wie Tiergesundheit und -umwelt nicht leistungsbegrenzend auswirken.